

建設地住所：
建設地地番：妙高市大字関川

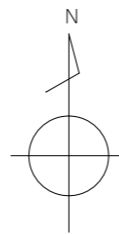

(仮称) 妙高高原教会堂再建計画	NS	A-1
案内図	2024・05.19	
atelier nico 一級建築士事務所 新潟県知事登録(イ)第4717号 一級建築士 羽ヶ崎 章(国土交通大臣登録 第341002号)		

用地実測図 縮尺 1:250

所在：妙高市大字関川字平石 地内

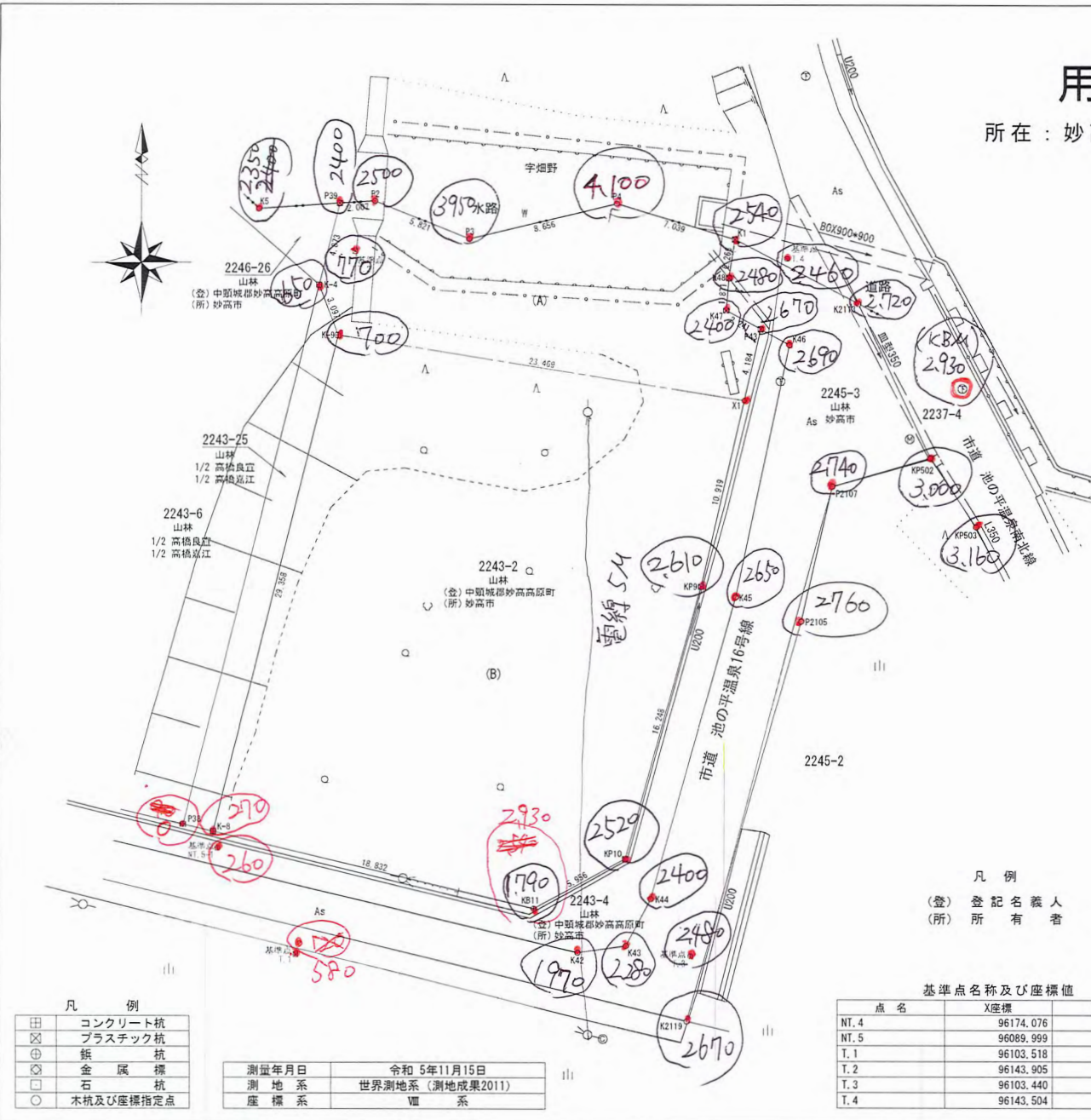

求積表

地番	(A)	Xn	Yn	Yn+1-Yn-1	Xn * (Yn+1-Yn-1)
P39	96146.681	-29251.534	3.178	305554.152218	
P2	96146.804	-29249.530	7.402	711678.643208	
P3	96144.625	-29244.132	13.809	1327661.126625	
P4	96146.670	-29235.721	15.145	1456141.317150	
K1	96144.619	-29228.987	6.405	615806.284695	
K48	96142.377	-29229.316	-0.487	-46821.337599	
K47	96140.512	-29229.474	1.806	173629.764672	
P43	96139.431	-29227.510	1.035	99504.311085	
X1	96135.351	-29228.439	-24.105	-2317342.635855	
K-9	96139.053	-29251.615	-24.269	-2333198.677257	
K-4	96141.951	-29252.708	0.081	7787.498031	
合計					400.446973
合計面積					200.2234865
地積					200.22

地番	(B)	Xn	Yn	Yn+1-Yn-1	Xn * (Yn+1-Yn-1)
K-9	96139.053	-29251.615	30.251	2908302.492303	
X1	96135.351	-29228.439	20.751	1994904.668601	
KP9	96124.704	-29230.864	-6.716	-645573.512064	
KP10	96109.032	-29235.155	-9.513	-914285.221416	
KB11	96106.167	-29240.377	-23.535	-2261858.640345	
K-8	96110.560	-29258.690	-11.238	-1080090.473280	
合計					1399.313799
合計面積					699.6568995
地積					699.65

総合計面積	899.8803860 m ²
-------	----------------------------

用地実測図 世界測地系 (測地成果2011)

業務名	令和5年度 測委 第9号 市道池の平温泉南北線他用地測量業務委託		
箇所名	妙高市 大字関川 地内		
縮尺	1:250	図面番号	1-1
測量年月日	令和 5年11月15日		
請負者	有限会社 地理測量設計社		
調査者	計算者	検査者	照合者

凡例
(登) 登記名義人
(所) 所有者

基準点名及び座標値

点名	X座標	Y座標
NT.4	96174.076	-29232.091
NT.5	96089.999	-29189.573
T.1	96103.518	-29253.977
T.2	96143.905	-29250.651
T.3	96103.440	-29231.436
T.4	96143.504	-29226.066

凡例

田	コンクリート杭
⊗	プラスチック杭
⊕	鉄杭
⊗	金属標
□	石杭
○	木杭及び座標指定点

測量年月日	令和 5年11月15日
測地系	世界測地系 (測地成果2011)
座標系	Ⅷ 系

2100
11850
3900

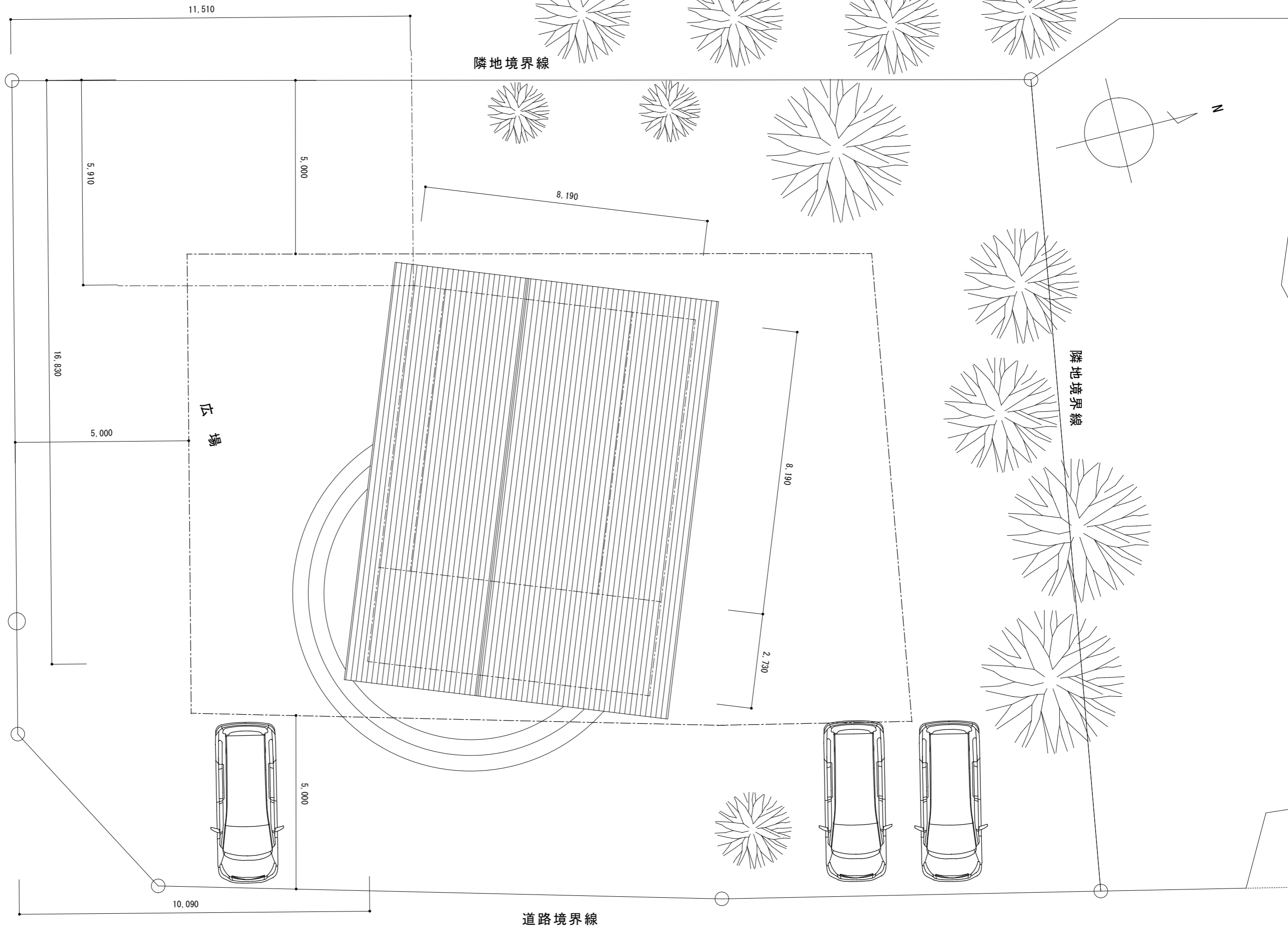

(仮称) 妙高高原教会堂再建計画		1/100	A-2
配置図			
2024・05.19			
atelier nico 一般建築士事務所 新潟県知事登録(イ)第4717号 一般建築士 羽ヶ崎 章(国土交通大臣登録第341002号)			

隣地境界

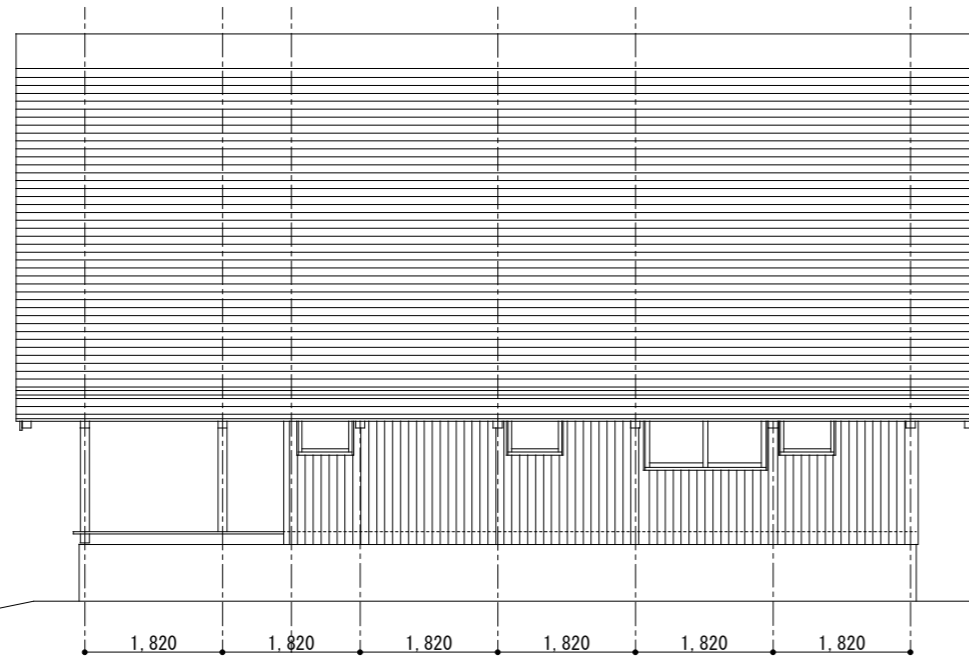

北側立面図

隣地境界

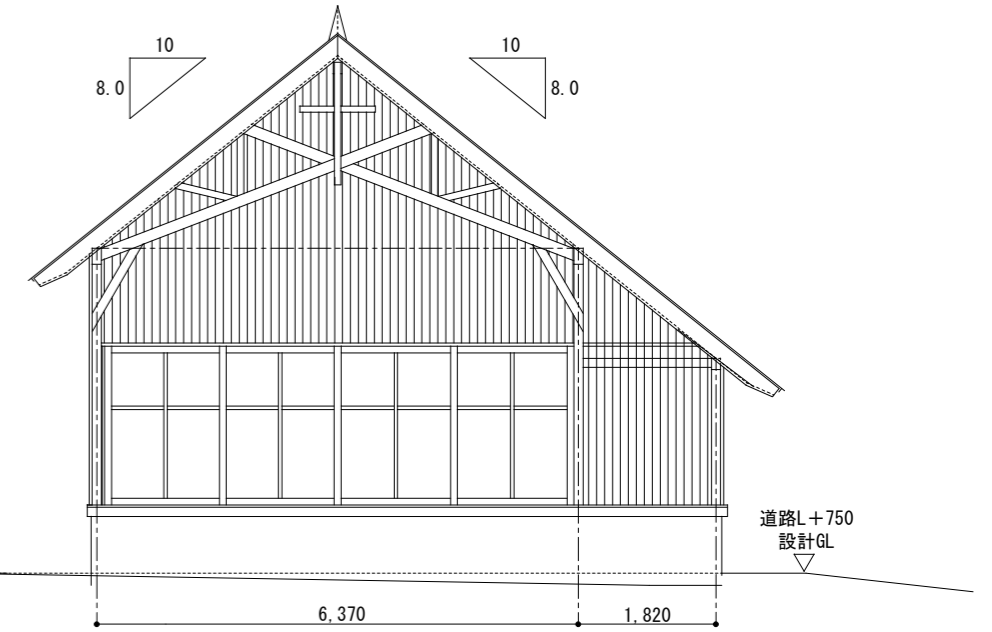

東側立面図

隣地境界

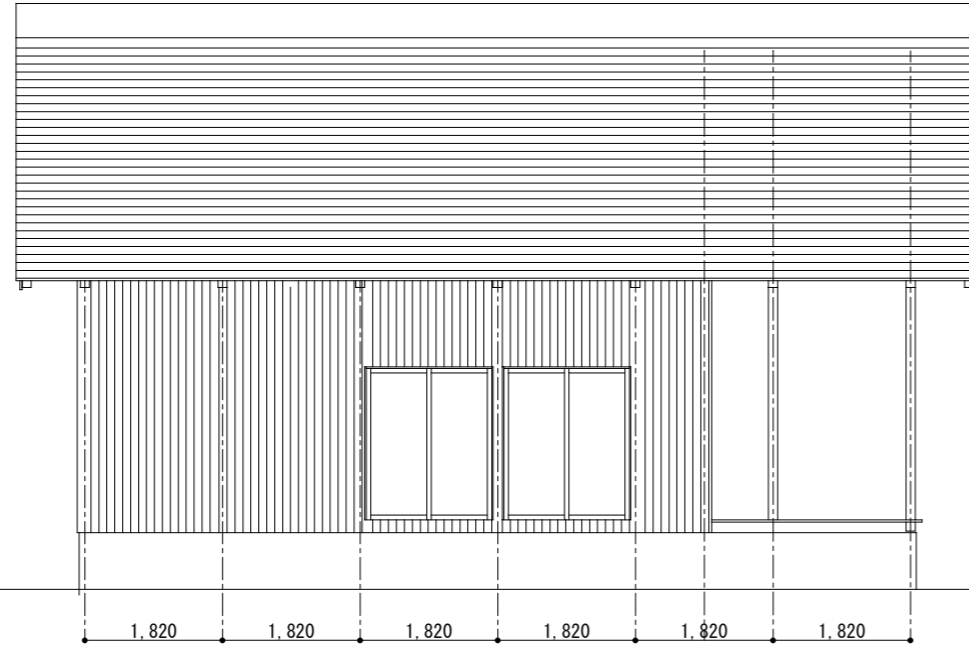

南側立面図

隣地境界

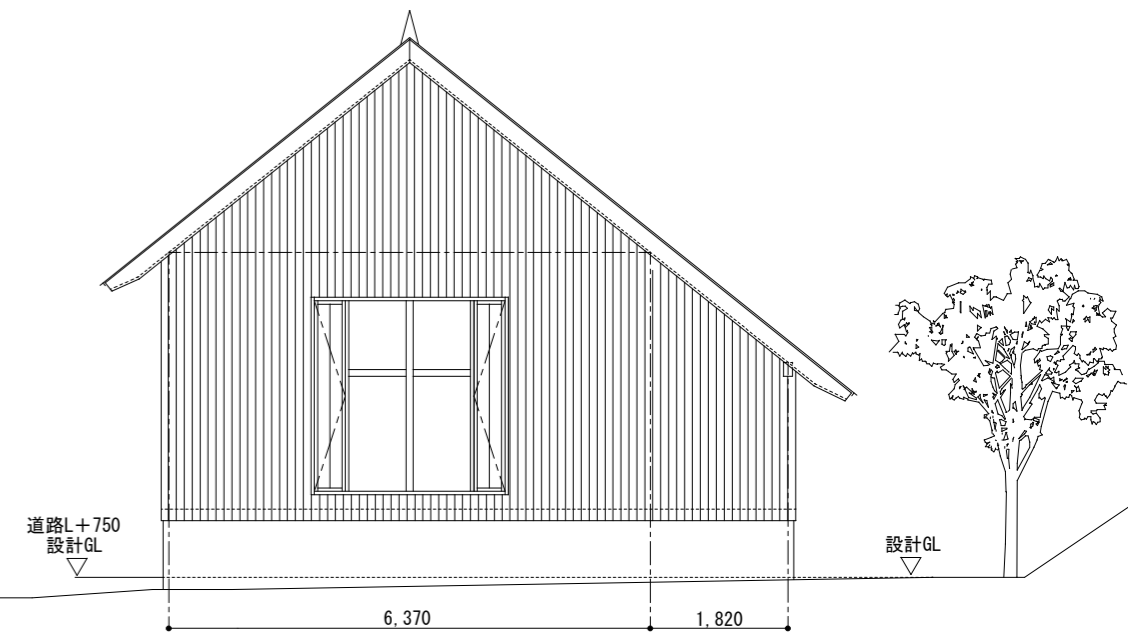

西側立面図

(仮称) 妙高高原教会堂再建計画	1/100	A-4
立面図	2024・05・06	
atelier nico <small>一級建築士事務所 新潟県知事登録(イ)第4717号 一級建築士 羽ヶ崎 章(国土交通大臣登録 第341002号)</small>		

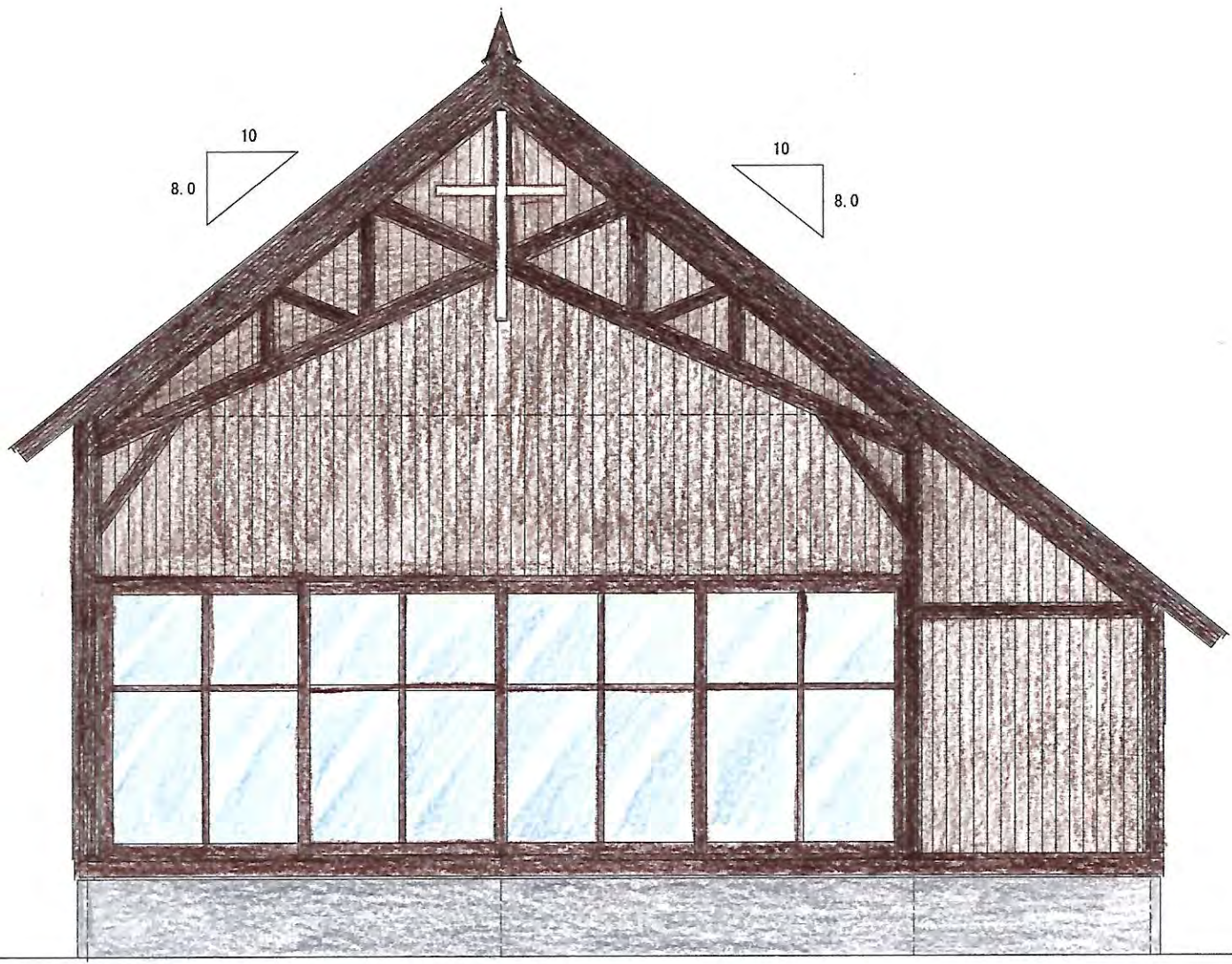
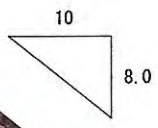
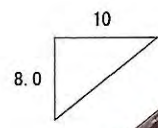

設計GL
▽

道路L+1,000
設計GL
▽

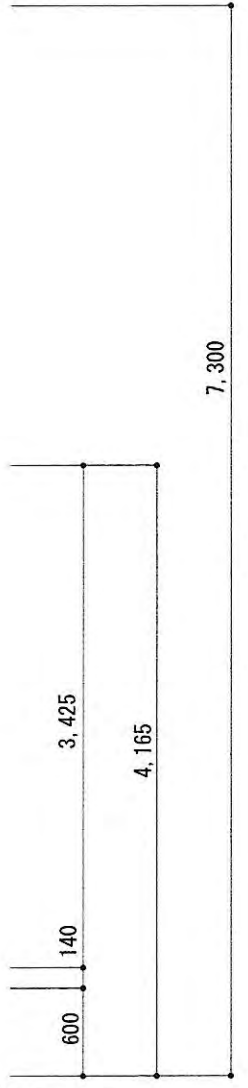

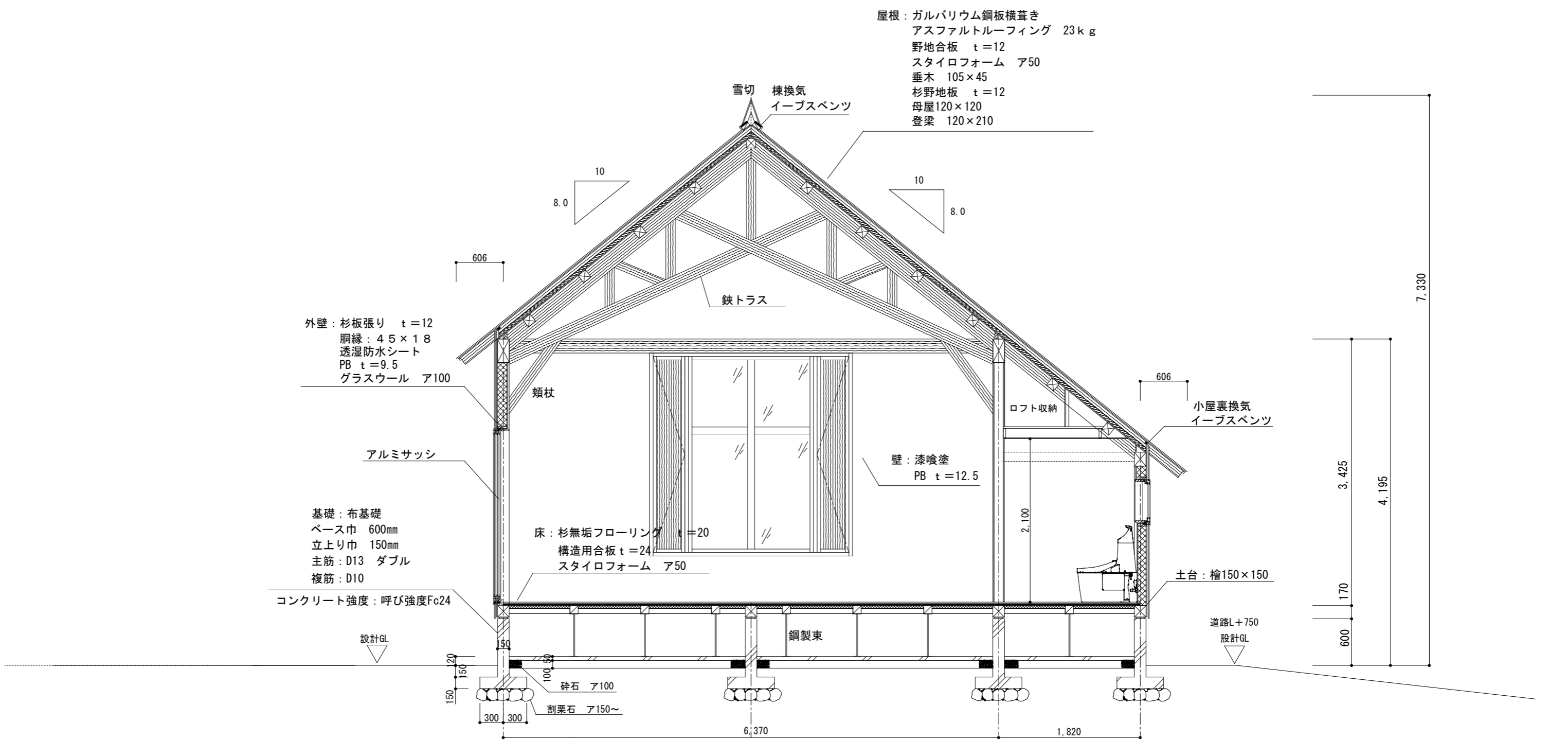

断面図 A

(仮称) 妙高高原教会堂再建計画	1/50	A-6
断面詳細図 1	2024・05・30	
atelier nico <small>一級建築士事務所 新潟県知事登録(イ)第4717号 一級建築士 羽ヶ崎 章(国土交通大臣登録 第341002号)</small>		

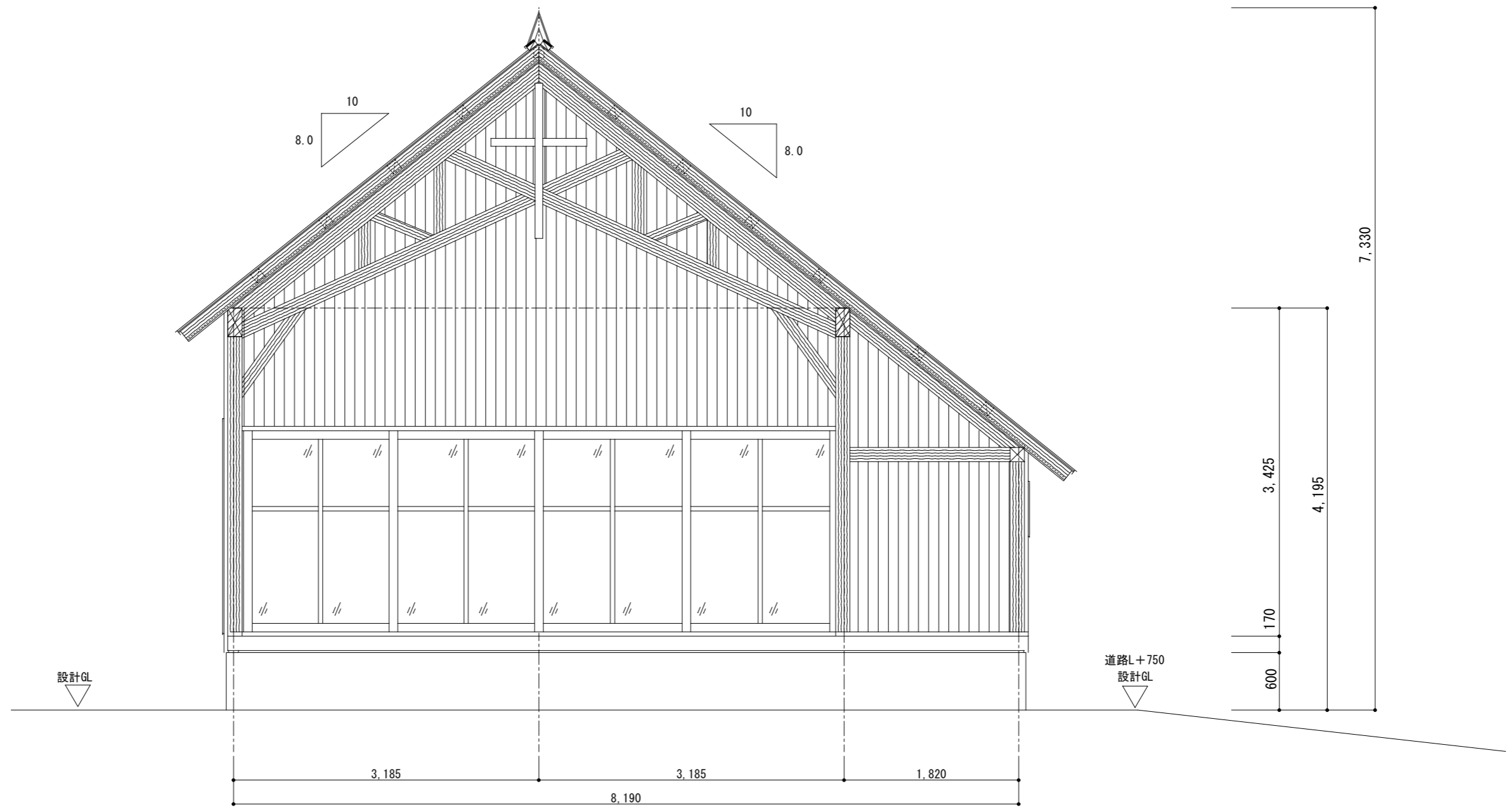

(仮称) 妙高高原教会堂再建計画	1/50	A-8
東側立面詳細図	2024・05・30	
atelier nico <small>一級建築士事務所 新潟県知事登録(イ)第4717号 一級建築士 羽ヶ崎 章(国土交通大臣登録 第341002号)</small>		

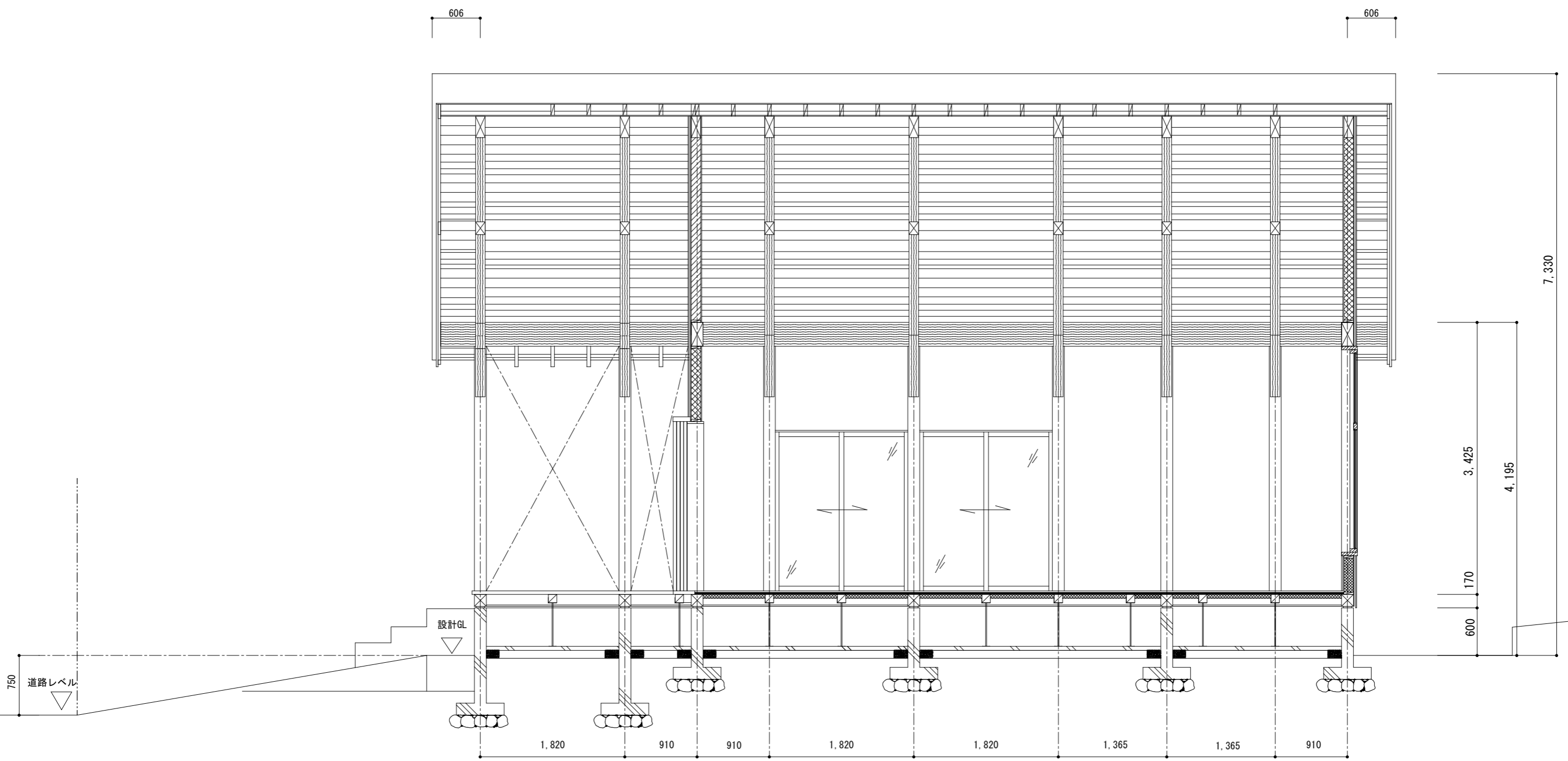

断面図 B

(仮称) 妙高高原教会堂再建計画	1/50	A-7
断面詳細図 2	2024・05・30	
atelier nico <small>一級建築士事務所 新潟県知事登録(イ)第4717号 一級建築士 羽ヶ崎 章(国土交通大臣登録 第341002号)</small>		

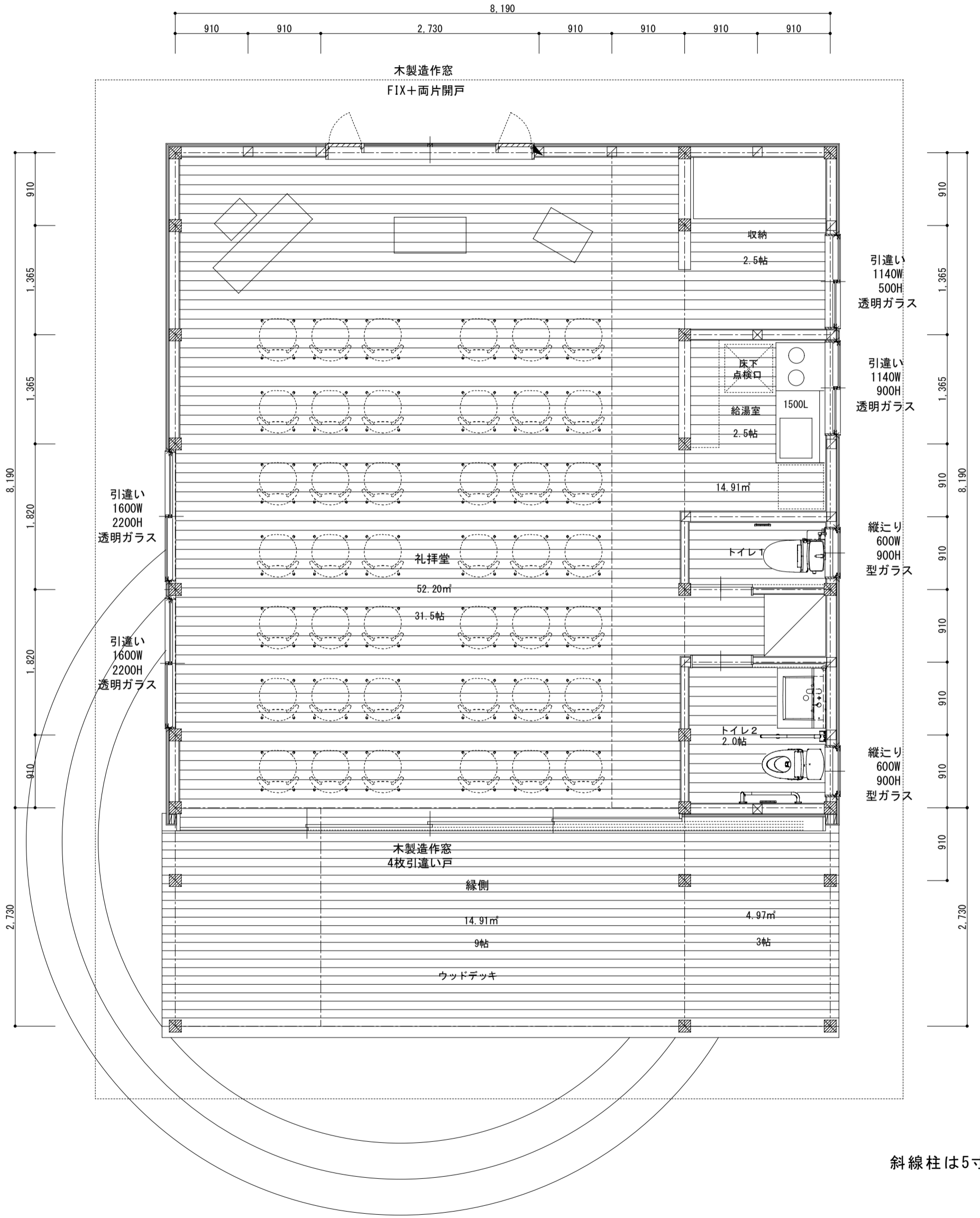

斜線柱は5寸角

(仮称) 妙高高原教会堂再建計画	1/50	A-3
平面図	2024・05.25	
atelier nico <small>一級建築士事務所 新潟県知事登録(イ)第4717号 一級建築士 羽ヶ崎 章(国土交通大臣登録 第341002号)</small>		

設計概要書	用途地域				計画建築面積	敷地面積	699.88 m ²	211.29 坪	■備考■
	建ぺい率	15 % >	12.78 %	判定 OK	建築面積	89.45 m ²	27.00 坪		
＜フリガナ＞ 施主名	池の平クリスチャン村	容積率	30 % >	9.58 %	判定 OK	延面積	67.08 m ²	20.25 坪	
建設地	地番	妙高市大字関川	高度地区			1階床面積	67.08 m ²	20.25 坪	
	住居表示		防火指定			2階床面積	0.00 m ²	0.00 坪	
現住所			特殊申請			PH床面積	0.00 m ²	0.00 坪	
						外物置面積	0.00 m ²	0.00 坪	
						カーポート面積	0.00 m ²	0.00 坪	

外部仕上表				設備機器								
屋根・軒天	屋根材	ガルバリウム鋼板 横葺き	基礎	一般基礎	鉄筋コンクリート 布基礎	玄関	玄関戸	木製作引込み戸	厨房設備	キッチン	業務用シンク+置き型IHコンロ	
		色:こげ茶		防湿コンクリート	ア50~100		玄関収納	鍵: 鎌錠+クレセント+フランス落とし			1500L	
	下地材	アスファルトルーフィング 21kg		立上り部分	打ち放し		上り框					
	野地材	登梁上:野地板t12 垂木上:野地合板t12	土間	ポーチ		洗面脱衣室	洗面化粧台	造作洗面化粧台		換気扇	壁付換気扇100φ	
	破風・鼻隠し材	破風:杉材 t24		外壁	グラスウール 16kg ア105		洗面化粧台	木製カウンター+埋込ボウル		調理機器	IH2口コンロ	
	軒天材	野地板 表し		天井(1・2F)	1階、2階階層間 には断熱材無し					ワークトップ	ステンレストップ	
	軒裏換気口	イーブスベンツ 通気スパーサー		1階床下	スタイロフォーム t=50					水栓金具	混合水栓	
	棟換気	イーブスベンツ 通気スパーサー	断熱・防虫	屋根裏	スタイロフォーム t=50	トイレ	トイレ1	便器:TOTOピュアレストQR 同等品		浴室	背面キャビネット	吊戸棚1200W×350D
	ポーチ軒天	野地板 表し					トイレ2	TOTOピュアレストQR 同等品 (量産品)				
	雪止め金物	なし		防虫防蟻処理	土台、柱ともに檜のため無し		トイレ手洗器	無し				
外壁	外壁下地	杉胴縁 45×18			紙巻器		有り					
	下地材	PB t=9.5の上透湿防水シート	バルコニー	床	無し	タオル掛け	有り					
	外壁材	杉板張り t=12		手摺								
		オスモカラー塗装仕上		RD	縦引き ヶ所 横引き ヶ所							
		色:検討中		オーバーフロー管								
雨樋	軒樋	無し	その他	階段手摺		内部木製建具	木製建具	造作				
	縦樋	無し		外部物干し金物				シナフラッシュ戸				
外部建具	アルミサッシ	三協立山アルミ:マディオJ 同等品		床下点検口	600角				杉框戸			
		Low-E複層ガラス(日射遮蔽型) A16以上 アルゴンガス入		天井点検口	450角							
板金		色/外部 外壁色合わせ 内部 白	ドア枠:松下電工									
	捨谷・雨押材	ガルバリウム鋼板	表札									
		屋根色合わせ	玄関ポスト	有り								

構造材	土台	檜 150角	造作材	室内造作材	杉造作材	本体工事の別途工事	外釜	給湯暖房用熱源機	電気温水器		
	通柱1~2,2~3F	檜 150角			廻り縁無し						
	1階管柱	檜 120角									
	梁	150×150~	特殊施工	サッシ上水切り	1部有り			給水・給湯	屋内外給水箇所	6ヶ所 (散水栓含む)	
	登梁・母屋	120×120~		防水テープ	サッシ廻り防水シール				屋内外給湯箇所	1ヶ所	
	筋交い	米松 105×45							外部散水栓	0ヶ所 Box型	
	大引き	檜 120角								1ヶ所 コン柱型(洗い場なし)	
	1階床下地	構造用合板 24mm							水道メーター数	1ヶ所	
	2階床下地								ガス	屋内ガス栓箇所	0ヶ所 (ガスコンロ含む)
	バルコニー下地									屋外ガス栓箇所	0ヶ所 (給湯器含む)
ルーフバルコニー下地											

工事名称	図面名称	一級建築士事務所 新潟県知事登録(イ)第4717号	図番
池の平クリスチャン村教会堂新築工事	外部仕上げ表・設備機器	一級建築士 羽ヶ崎章(国土交通大臣登録第341002号)	A-4
	2024/05/28	Atelier nico	

